Отчет 5 день

1. Автоматизированное и ручное тестирование

a. Автоматизированное тестирование

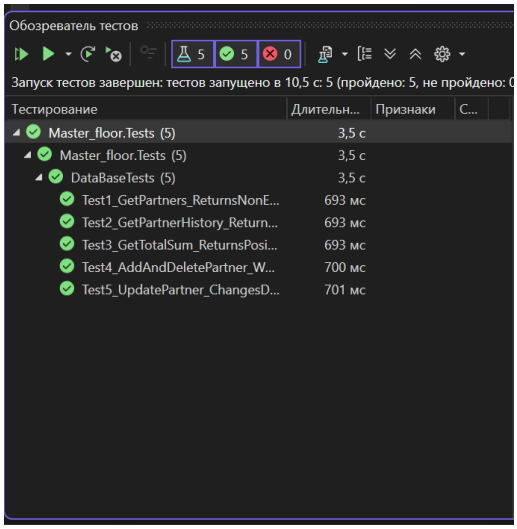

Рисунок 1 - Автоматизированные тесты

b. Ручное тестирование

TestCase #	1
Приоритет теста	Высокий
Название	Проверка отображения списка партнёров
Резюме	Проверить, что при запуске приложения список партнёров загружается корректно
Шаги	1. Запустить приложение Master_floor 2. Дождаться загрузки главного окна 3. Проверить наличие данных в таблице партнёров
Данные	База данных с существующими партнёрами
Ожидаемый результат	Таблица партнёров содержит хотя бы одну запись, видны колонки: Тип, Наименование, Директор, Телефон, Рейтинг, Скидка
Фактический результат	Таблица заполнена данными, все колонки отображаются
Предпосылки	Приложение запущено, база данных доступна
Постусловия	Приложение готово к дальнейшим действиям
Статус	Pass
Комментарии	Данные загружаются корректно

TestCase #	2
Приоритет теста	Высокий
Название	Проверка добавления нового партнёра
Резюме	Проверить, что при нажатии кнопки «Добавить партнёра» и заполнении всех полей новый партнёр успешно сохраняется
Шаги	1. Нажать кнопку «Добавить партнёра» 2. Выбрать тип партнёра: «ЗАО» 3. Ввести наименование: «Тестовая компания» 4. Ввести директора: «Иванов И.И.» 5. Ввести телефон: «123-456-789» 6. Выбрать рейтинг: 50 7. Нажать «Сохранить»
Данные	Наименование = «Тестовая компания», Директор = «Иванов И.И.», Телефон = «123-456-789»
Ожидаемый результат	Партнёр добавлен в базу данных, появляется в общем списке
Фактический результат	Партнёр отображается в таблице после сохранения
Предпосылки	Приложение запущено, форма добавления открыта
Постусловия	Тестовый партнёр удалён после теста
Статус	Pass
Комментарии	Добавление работает корректно

TestCase #	3
Приоритет теста	Средний
Название	Проверка редактирования партнёра
Резюме	Проверить, что при двойном клике по строке партнёра можно изменить его данные и изменения сохраняются
Шаги	1. Выбрать любого партнёра в таблице 2. Дважды кликнуть по строке 3. Изменить наименование на «Обновлённая компания»

	4. Изменить директора на «Петров П.П.» 5. Нажать «Сохранить»
Данные	Новое наименование = «Обновлённая компания», Директор = «Петров П.П.»
Ожидаемый результат	Данные партнёра обновлены в базе и в таблице отображаются новые значения
Фактический результат	Таблица обновлена, изменения сохранены
Предпосылки	Выбран существующий партнёр, форма редактирования открыта
Постусловия	Данные восстановлены после теста
Статус	Pass
Комментарии	Редактирование работает корректно

TestCase #	4
Приоритет теста	Высокий
Название	Проверка удаления партнёра
Резюме	Проверить, что при нажатии кнопки «Удалить партнёра» выбранная запись удаляется из базы данных
Шаги	1. Выбрать тестового партнёра в таблице 2. Нажать кнопку «Удалить партнёра» 3. Подтвердить удаление в диалоговом окне
Данные	Выбран тестовый партнёр
Ожидаемый результат	Партнёр исчезает из таблицы, не отображается после обновления
Фактический результат	Партнёр удалён, таблица обновлена
Предпосылки	Выбран существующий партнёр
Постусловия	База данных очищена от тестовых данных
Статус	Pass
Комментарии	Удаление работает корректно

TestCase #	5

Приоритет теста	Средний
Название	Проверка отображения истории покупок
Резюме	Проверить, что при нажатии кнопки «История покупок» для выбранного партнёра отображается список его покупок
Шаги	1. Выбрать партнёра с существующими покупками 2. Нажать кнопку «История покупок» 3. Проверить содержимое открывшегося окна
Данные	Выбран партнёр с ID = 1 (База отдыха "Березки")
Ожидаемый результат	Открывается окно с историей покупок: список продукции, количества, даты продаж, общая сумма
Фактический результат	История отображается, сумма посчитана верно
Предпосылки	Выбран партнёр с покупками, база данных содержит записи в Partners_product
Постусловия	Окно истории закрыто
Статус	Pass
Комментарии	История покупок отображается корректно

2. Блок схема работы программного модуля

Рисунок 2 - Блок схема

3. Установка Open media

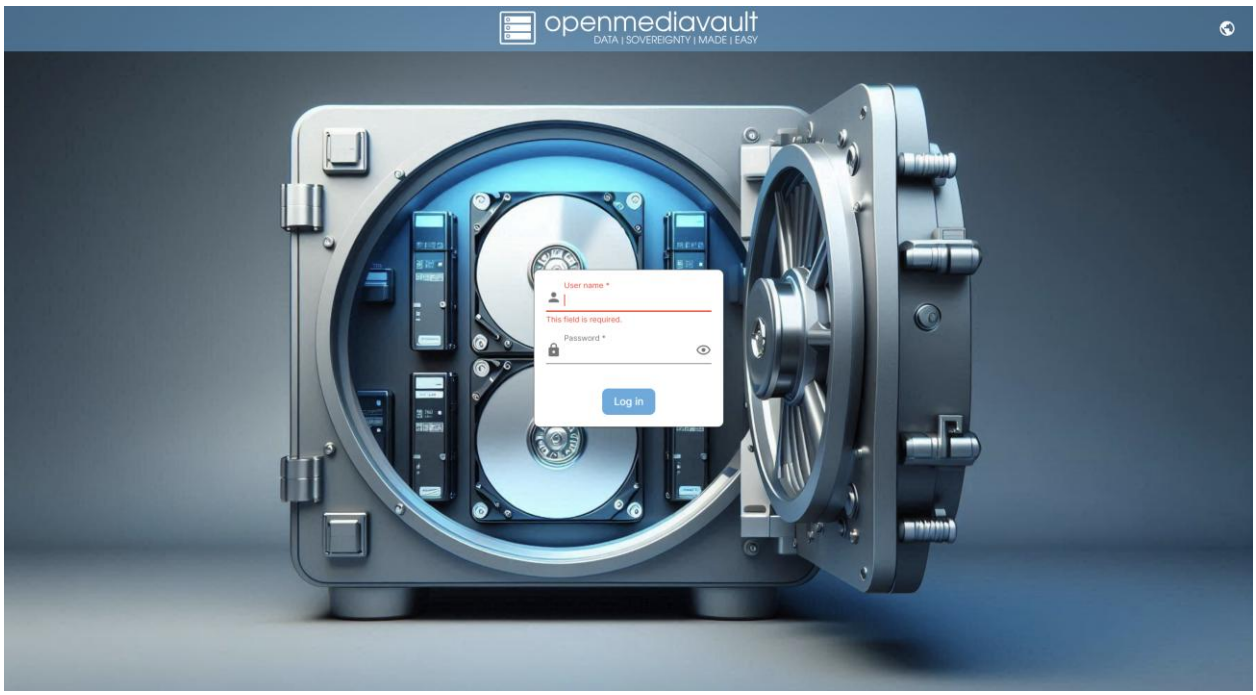

Рисунок 3 - Авторизация на сервере

4. Загрузка файлов в ОС

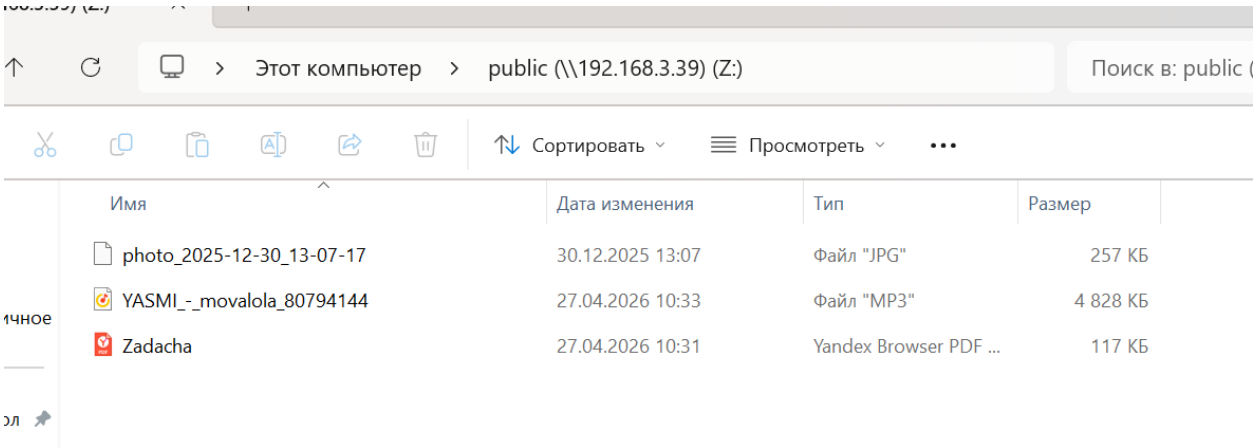

Рисунок 4 - Загруженные файлы в сетевую папку через SBM

5. Разработка руководства установки ОС

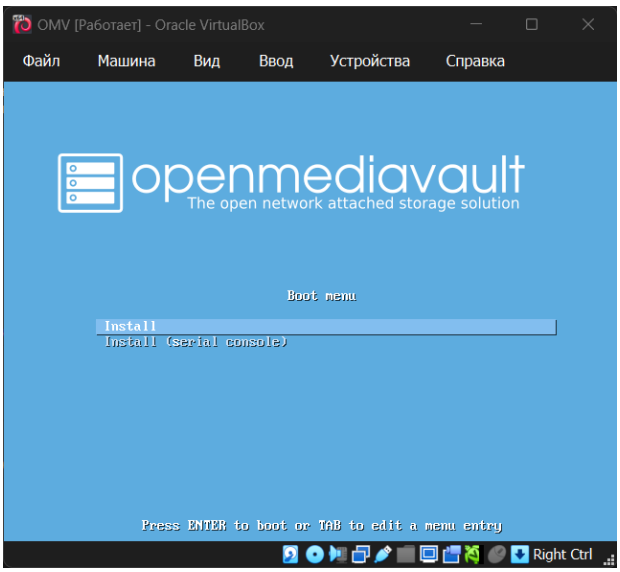

Рисунок 5 - Окно установки

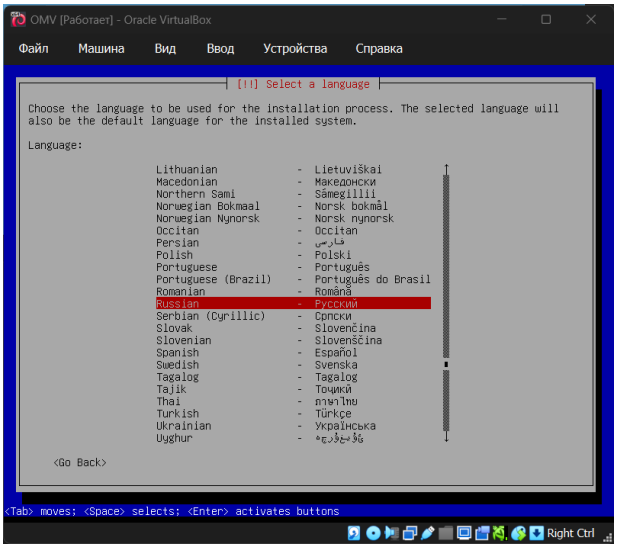

Рисунок 6 - Выбираем нужный язык

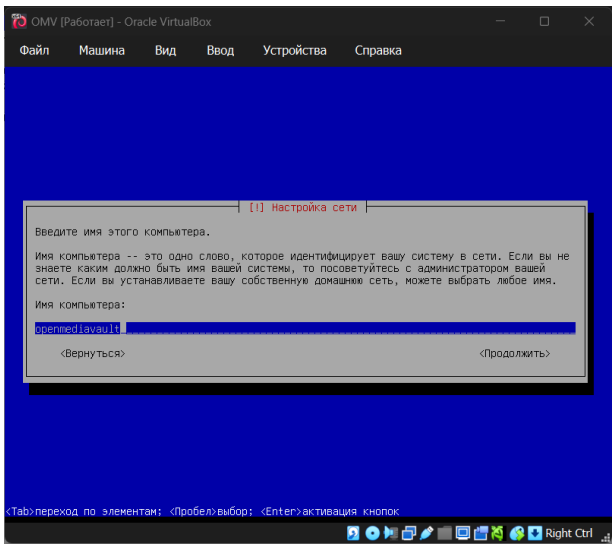

Рисунок 7 - устанавливаем имя пк

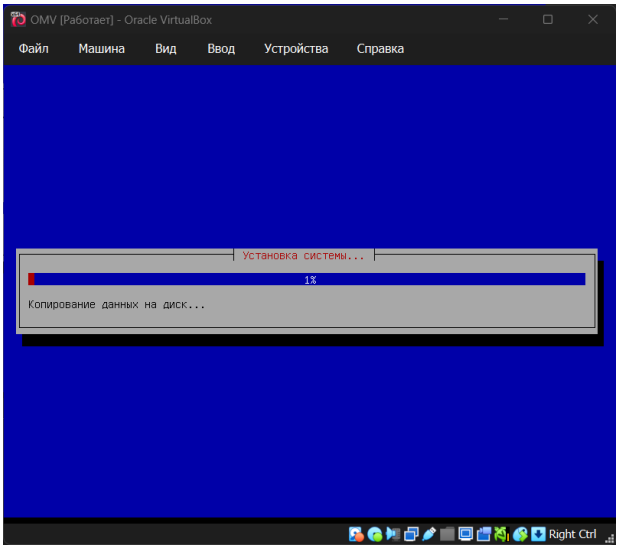

Рисунок 8 - Процесс установки

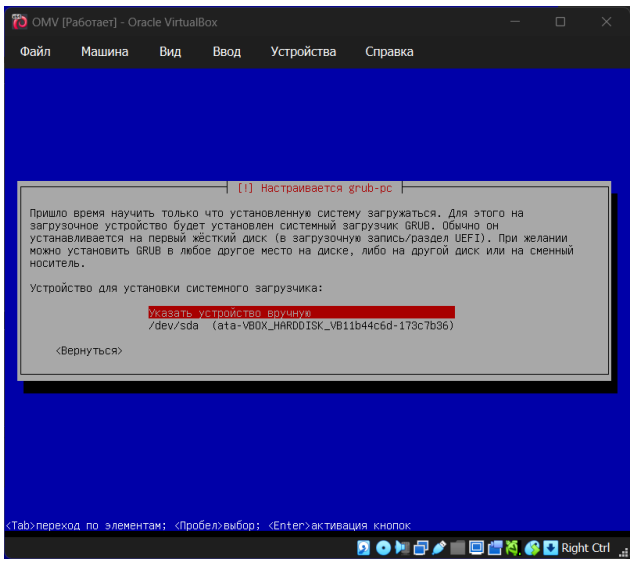

Рисунок 9 - Указываем нужный диск

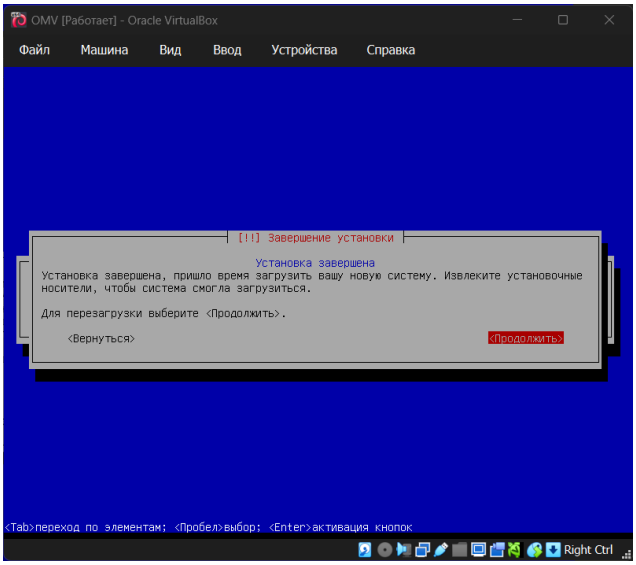

Рисунок 10 - Перезагрузка системы после установки

6. Сравнение гостевых ОС

Характеристика	Ubuntu	CentOS	RedOS	Windows	Linux (обобщённо)
Семейство	Debian-based	RHEL-based	RHEL-based (российская)	Windows NT	Разное (Arch, Alpine,

Характеристика	Ubuntu	CentOS	RedOS	Windows	Linux (обобщённо)
					openSUSE и др.)
Свежесть пакетов	Очень свежие (стабильные версии)	Консервативные, редкие обновления	Консервативные (безопасность)	По графику Microsoft	Зависит от дистрибутива
Поддержка	Бесплатная (сообщество, Canonical)	Бесплатная (сообщество, Red Hat до EOL)	Коммерческая (в РФ, импортозамещение)	Платная (лицензия)	Разная (бесплатная или коммерческая)
Размер на диске (гость)	от 4 ГБ	от 3 ГБ	от 8 ГБ	20–40 ГБ	от 500 МБ (Alpine) до 10+ ГБ
Минимальная RAM	1 ГБ	1 ГБ	2 ГБ	2 ГБ	256 МБ – 4 ГБ
Рекомендуемая RAM	4 ГБ	4 ГБ	8 ГБ	8+ ГБ	2–4 ГБ
Удобство для новичка	Очень удобно	Средне (требует знаний)	Средне (документация на русском)	Удобно (привычный интерфейс)	Зависит от дистрибутива
Серверная нагрузка	Средняя	Низкая (минимум лишнего)	Средняя	Высокая	От низкой до высокой

Характеристика	Ubuntu	CentOS	RedOS	Windows	Linux (обобщённо)
Графический интерфейс (GUI)	GNOME, KDE, Xfce по выбору	GNOME (можно без GUI)	ГНУ/Линукс (собственный)	Полноценный Windows Explorer	Есть или нет опционально
Лицензия	GPL / свободная	GPL	Проприетарная (бесплатно для госорганов)	Проприетарная	Разная
Поддержка Docker	Отличная (нативная)	Хорошая	Хорошая	Через WSL2 (с ограничениями)	Обычно хорошая
Использование в РФ (санкции)	Работает	Ограничено (Red Hat ушёл)	Рекомендована	Проблемы с лицензированием	Работает
VirtualBox Guest Additions	Отлично	Отлично	Хорошо	Полная поддержка	Обычно ставится

Выводы:

По результатам пятого дня выполнены следующие задачи:

1. Проведено автоматизированное и ручное тестирование приложения «Master_floor», все тесты пройдены успешно;
2. Разработана блок-схема логики работы приложения;
3. Выполнена установка и первичная настройка OpenMediaVault;
4. Настроен доступ к сетевым папкам по SMB, выполнена загрузка файлов;

5. Создано руководство по установке ОС с иллюстрациями;
6. Проведён сравнительный анализ гостевых операционных систем.